Legenda

- Pilastri di progetto
- Pilastri esistenti
- Pannelli fotovoltaici

N

Finanziato dall'Unione europea
NextGenerationEU

CITTA' DI SCAFATI
Provincia di Salerno
Medaglia d'oro alla Resistenza

CITTA' DI SCAFATI

(Provincia di Salerno)

Lavori di Adeguamento Sismico della Scuola Elementare e Materna Ferdinando II di Borbone di Via Genova - CUP: G83H19000720001

CORPO C

PNRR: Missione 5 - Componente 2 Investimento/Subinvestimento 2.1 "Rigenerazione Urbana"

STAZIONE APPALTANTE

Comune di Scafati (SA) - Via P. Melchiade - 84018

Settore VI - LL.PP. e Manutenzione

Descrizione	Codice
PROGETTO DEFINITIVO-ESECUTIVO Stato di progetto: Piante	C_EA_05

Scala 1:100

Il RUP
Arch. Mirko Sasso

Scafati, 03/05/2023

Il RTP	Ing. Massimo Vigilanisi	Ing. Vincenzo Marciano'	Ing. Girolamo Siciliano
Ing. Massimo Vigilanisi Ing. Vincenzo Marciano' Ing. Girolamo Siciliano	Ordine degli Ingegneri della Provincia di Salerno Ing. Massimo Vigilanisi Iscritto all'albo al n. 2000	Ordine degli Ingegneri della Provincia di Salerno Ing. Vincenzo Marciano' Iscritto all'albo al n. 2000	Ordine degli Ingegneri della Provincia di Salerno Ing. Girolamo Siciliano Iscritto all'albo al n. 2000

CORPO C
Pianta fondazione

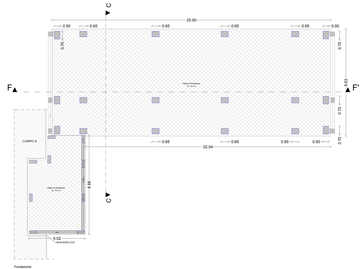

CORPO C
Piano Seminterrato
H utile=2,65m

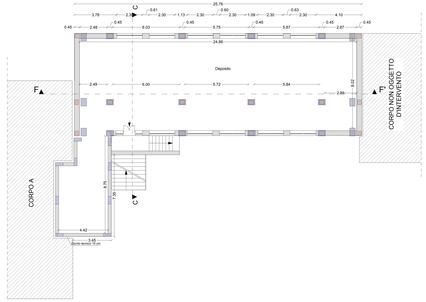

CORPO C
Piano Terra
H utile=3,35m

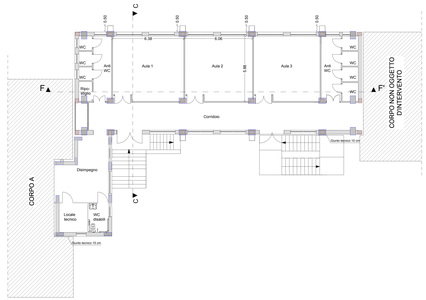

CORPO C
Piano Primo
H utile=3,35m

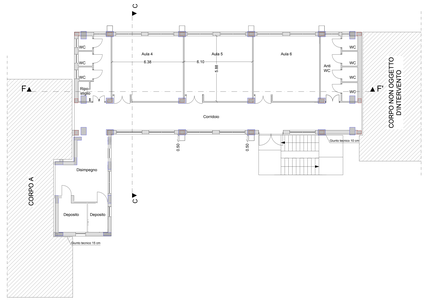
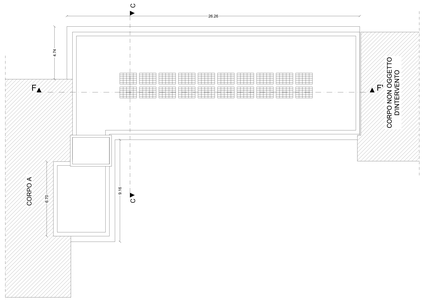
CORPO C
Pianta Copertura